Änderungen im Rahmen des Kaufvertrages vorbehalten

Für die Anfertigung von Einbaumöbel sind Naturmaße zu nehmen !
Einbaumöbel nicht an Aussenwände stellen! Gefahr von Schimmelbildung !
Die dargestellte Kücheneinrichtung, Waschmaschine...etc. gelten nur als Möbilierungsvorschlag und sind nicht inkludiert.

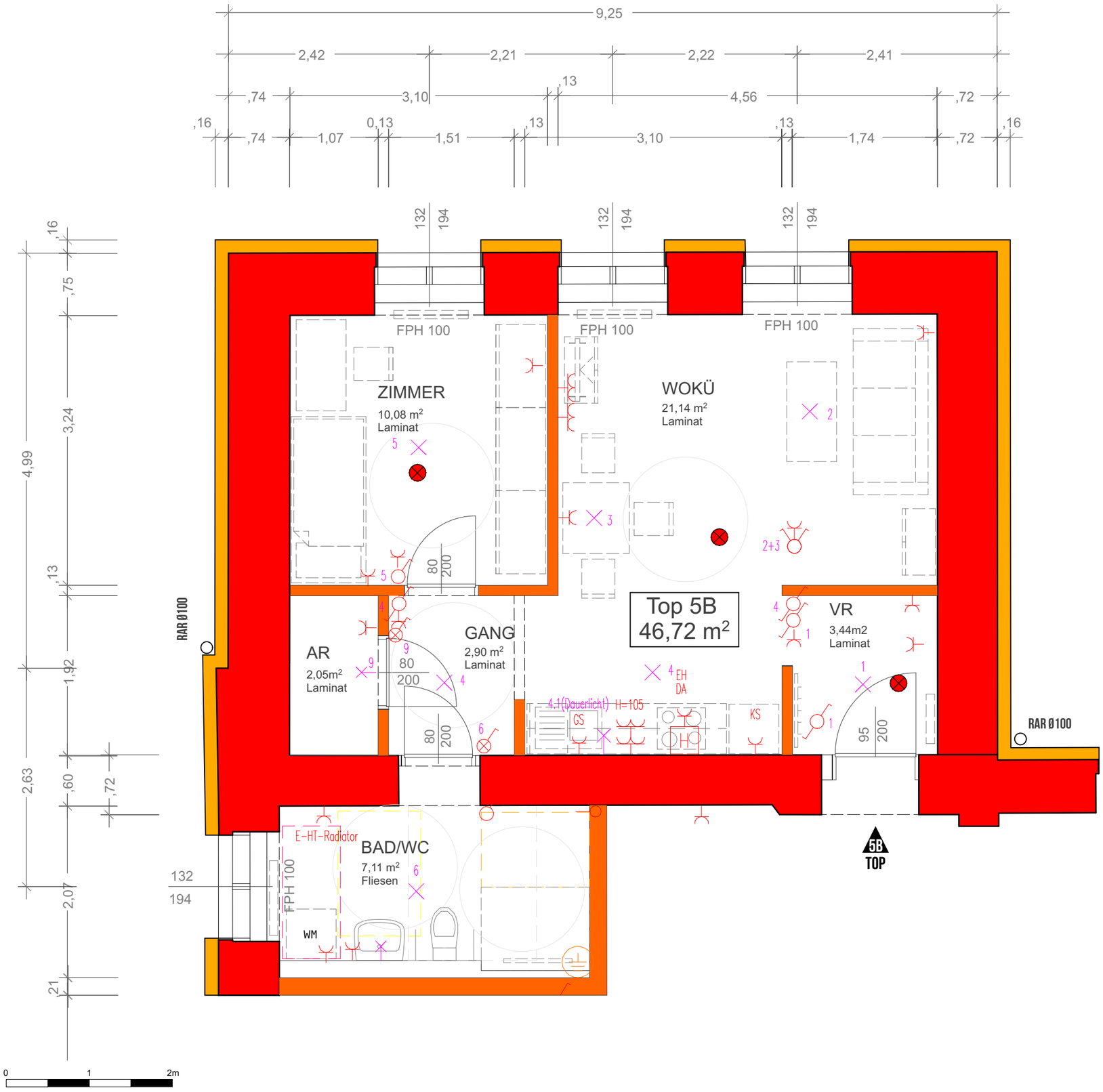

VERGABEPLAN

Hainfelder Straße 44
A - 2563 Pottenstein

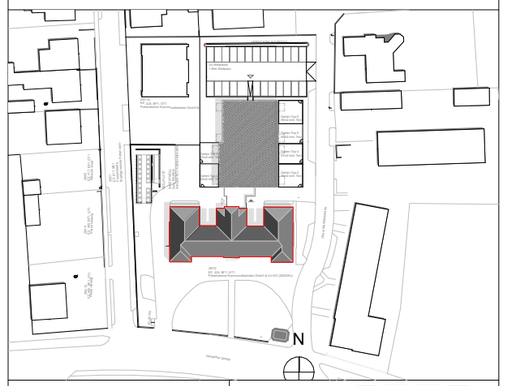

LEGENDE ELEKTRO:

- Ausschalter
- Wechselschalter
- Doppelwechselschalter
- Kreuzschalter
- Serienschalter
- Deckenlichtauslass
- Wandlichtauslass
- Auslass 230V
- HOME Rauchmelder mit Lion-Batterie (10 Jahre)
- Steckdose 1-fach
- Steckdose 2-fach
- Steckdose 1-fach mit Klappdeckel
- Steckdose 1-fach für Waschmaschine
- Steckdose 1-fach für Geschirrspüler
- Steckdose 1-fach für Dunstabzug
- Steckdose 1-fach für Kühlschrank
- E-Herd Anschlussdose
- Feuchtraum Unterputzsteckdose 1-fach
- Verteiler Starkstrom

LAGEPLAN:

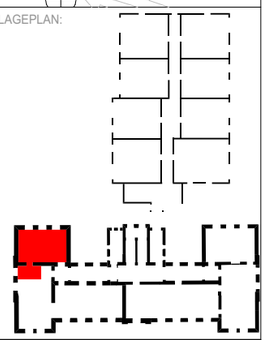

LEGENDE:

- STAHLBETON
- ZIEGELMAUERWERK
- WÄRMEDÄMMUNG
- GIPSKARTON
- GIPSKARTON BARRIEREFREI
- GIPSKARTON BRANDSCHUTZ

KENNWERTE:

Geschoss:	1.Obergeschoß
Wohnnutzfläche:	46,72 m²
Balkon/Terrasse:	/
Einlagerungsraum:	lt. Plan
Mietergarten:	/

GRUNDEIGENTÜMER:

WIEN SÜD
Wir gestalten Lebensraum

BAUBETREUUNG:

WIEN SÜD
Wir gestalten Lebensraum

PLANVERFASSER:

BAUMANAGEMENT
BMC
CHMELAR

PLANINHALT:

Wohnung Top 5B - 1.Obergeschoß

GESCHOSS	TOP	TYP	MASSSTAB	PLANNR	DATUM
1.Obergeschoß	**5B**	/	**1:50**	POT_VK_Top-5B_C	20.07.2020