ARTHUR KRUPP
Gemeinnützige Wohnungsgesellschaft
Arthur Krupp Ges.m.b.H.

WOHNHAUS, 2273 HOHENAU AN DER MARCH
LAGERHAUSGASSE 2

TOP 12
1.Stock

V E R G A B E P L A N

Mai 2026

Legende

Elektro

- Steckdose bei Waschbecken, h=105cm
- Steckdose für Waschmaschine, h=110cm
- Steckdose für Geschirrspüler, h=30cm
- Arbeitssteckdose Küche, h=105cm
- Steckdose für Dunstabzug, h=220cm
- Steckdose für Kühlschrank, h=205cm
- Feuchtraumsteckdose, h= 50cm
- Steckdose, h=30cm
- RTH Raumthermostat, h=160cm
- Ausschalter, Mitte h=110cm
- Ausschalter mit Kontrollicht, Mitte h=110cm
- Wechselschalter, Mitte h=110cm
- Taster, Mitte h=110cm
- Jalousien Schalter, Mitte h=110cm
- E-Herd 400V Auslass für E-Herd h=40cm
- Jalousie 230V Auslass für Funkjalousien
- direkt geschalten 230V Auslass Küchenbeleuchtung h=145cm
- FBH-Verteiler Verteiler für FBH
- BTA-Verteiler Bauteilaktivierung Verteiler
- Lichtauslass an der Decke
- Lichtauslass an der Wand h=200cm
- Lichtauslass an der Wand Spiegelleuchten h=200cm
- Stromverteiler
- Medienverteiler
- TSP Gegensprechanlage Innenstelle Audio h=160cm
- TV SAT-Dose, h=30cm
- Leerdose Internet Leer-Dose Multimedia, h=30cm
- Klingel Klingeltaster
- BM Rauchmelder
- UP-VENT Unterputz-Ventilator

Abkürzungen

VR	Vorraum
SR	Schrankraum
AR	Abstellraum
ER	Einlagerungsraum
GS	Geschirrspüler
WM	Waschmaschine
VS	Vorsatzschale
FPH	Parapethhöhe
FOK	Fertigoberkante
STUK	Sturzunterkante
DUK	Deckenunterkante
REV	Revisionstür
GEL.H.	Geländerhöhe Balkon
KV	Kemperventil
2.0%	Bodengefälle
HZN	Heizungszählernische
FFL	Fensterfalzlüfter
RIGOL	Entwässerungsrinne
NL	Notüberlauf
RAR	Regenabfallror
RSK	Regensinkkasten

Fenster

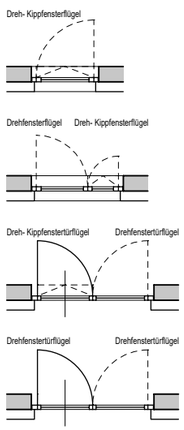

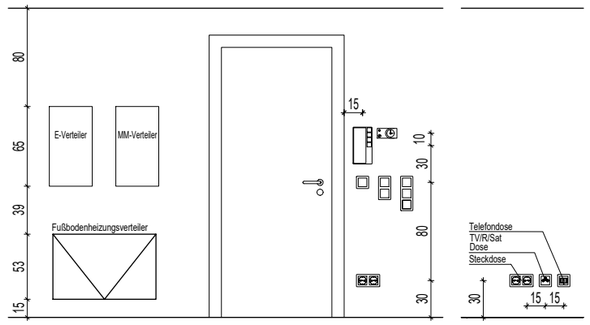

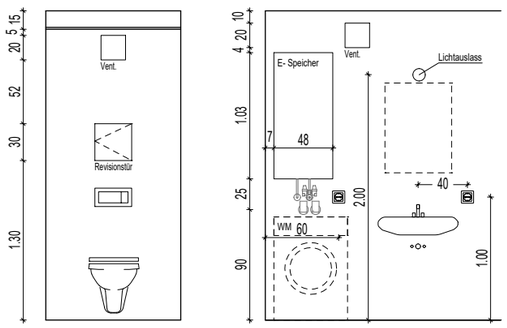

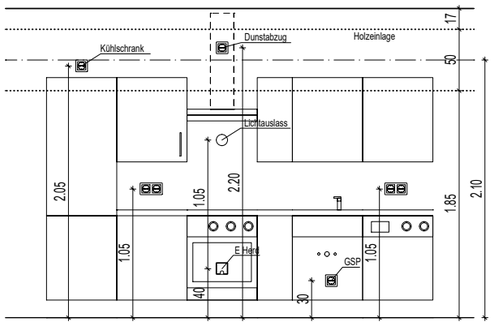

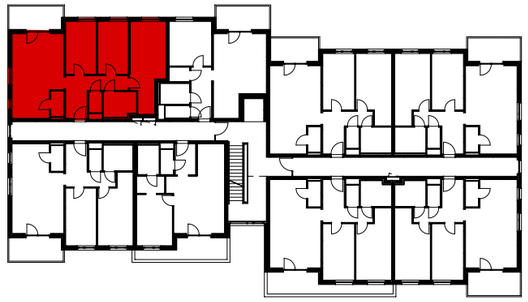

TOP 1/12

D	WFL	85.98 m²
	LOGGIA	2.13 m²
	WFL inkl. Loggia	88.11 m²
	BALKON	6.13 m²
	ER	2.01 m²

1. STOCK M 1 : 500

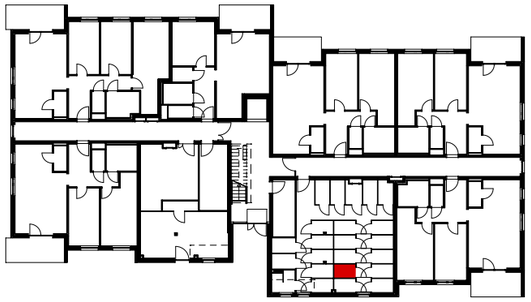

ER TOP 12 2.01m²

ERDGESCHOSS M 1 : 500

ÄNDERUNGEN WÄHREND DER BAUAUSFÜHRUNG VORBEHALTEN.
HINSICHTLICH BODEN- UND WANDBELÄGE, SOWIE DER ELEKTRO-, SANITÄR- UND SONST. AUSSTATTUNG GILT AUSSCHLIESSLICH DIE JEWEILS AKTUELLE BAU- UND AUSSTATTUNGSBESCHREIBUNG!
SONSTIGE EINRICHTUNGSGEGENSTÄNDE DIENEN NUR DER VERANSCHAULICHUNG UND WERDEN NICHT GELIEFERT!
DIES IST EINE UNVERBINDLICHE PLANKOPIE! VORBEHALTLICH ÄNDERUNGEN WÄHREND DER BAUAUSFÜHRUNG!
KOTEN SIND NICHT FÜR DIE BESTELLUNG VON EINBAUMÖBEL VERWENDBAR. NATURMASSE ERFORDERLICH!

grebien gundacker architekten
1070 wien Siebensterngasse 19/15
t/f F +43 699 19000378
mail office@ggap.at

ARTHUR KRUPP
Gemeinnützige Wohnungsgesellschaft
Arthur Krupp Ges.m.b.H.

WOHNHAUS, 2273 HOHENAU AN DER MARCH
LAGERHAUSGASSE 2

TOP 12
1.Stock

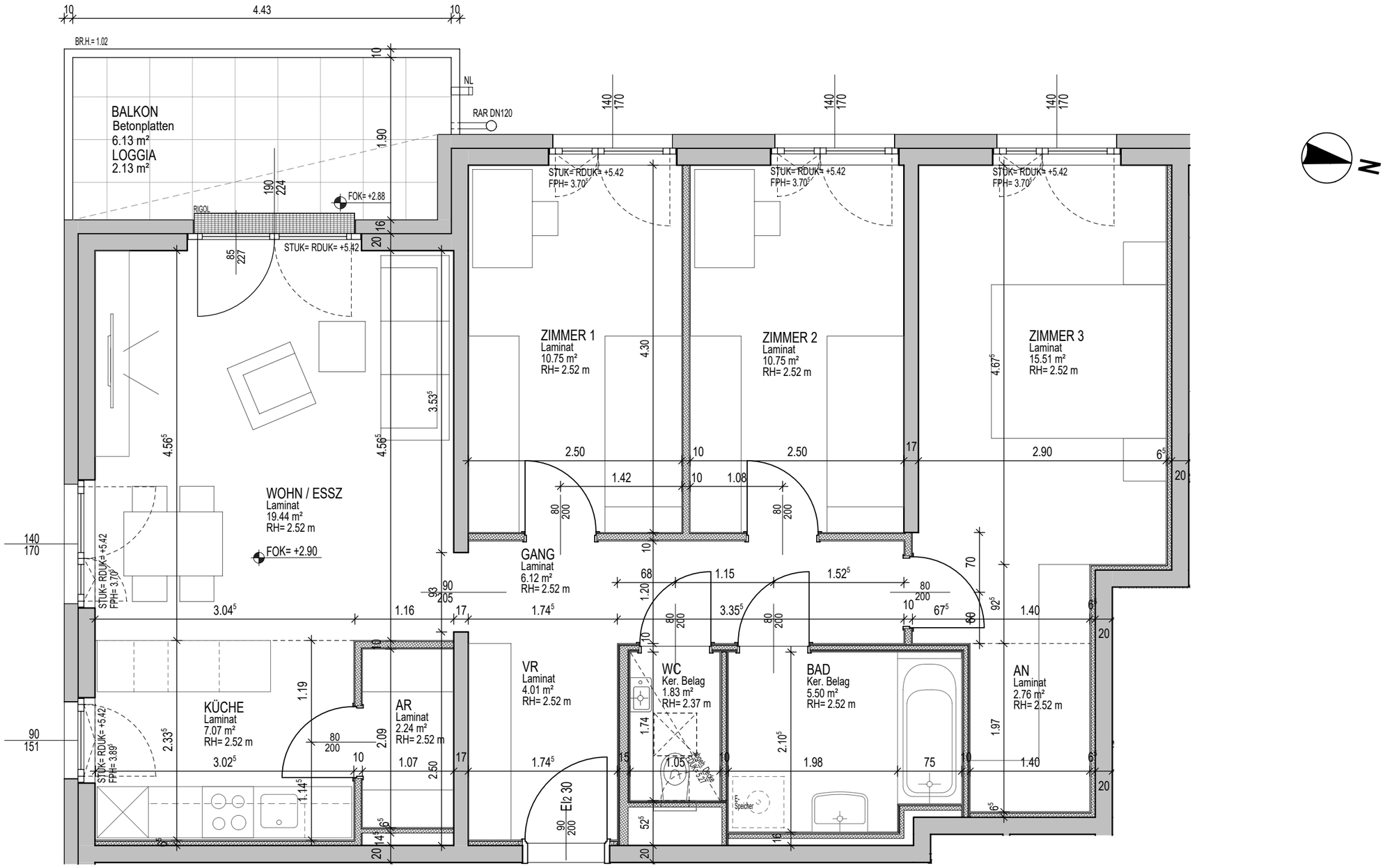

1 2 3 4 5m

M 1 : 50

TOP 1/12

D	WFL	85.98 m²
	LOGGIA	2.13 m²
	WFL inkl. Loggia	88.11 m²
	BALKON	6.13 m²

ARTHUR KRUPP Gemeinnützige Wohnungsgesellschaft Arthur Krupp Ges.m.b.H.	WOHNHAUS, 2273 HOHENAU AN DER MARCH LAGERHAUSGASSE 2	**TOP 12** **1.Stock**

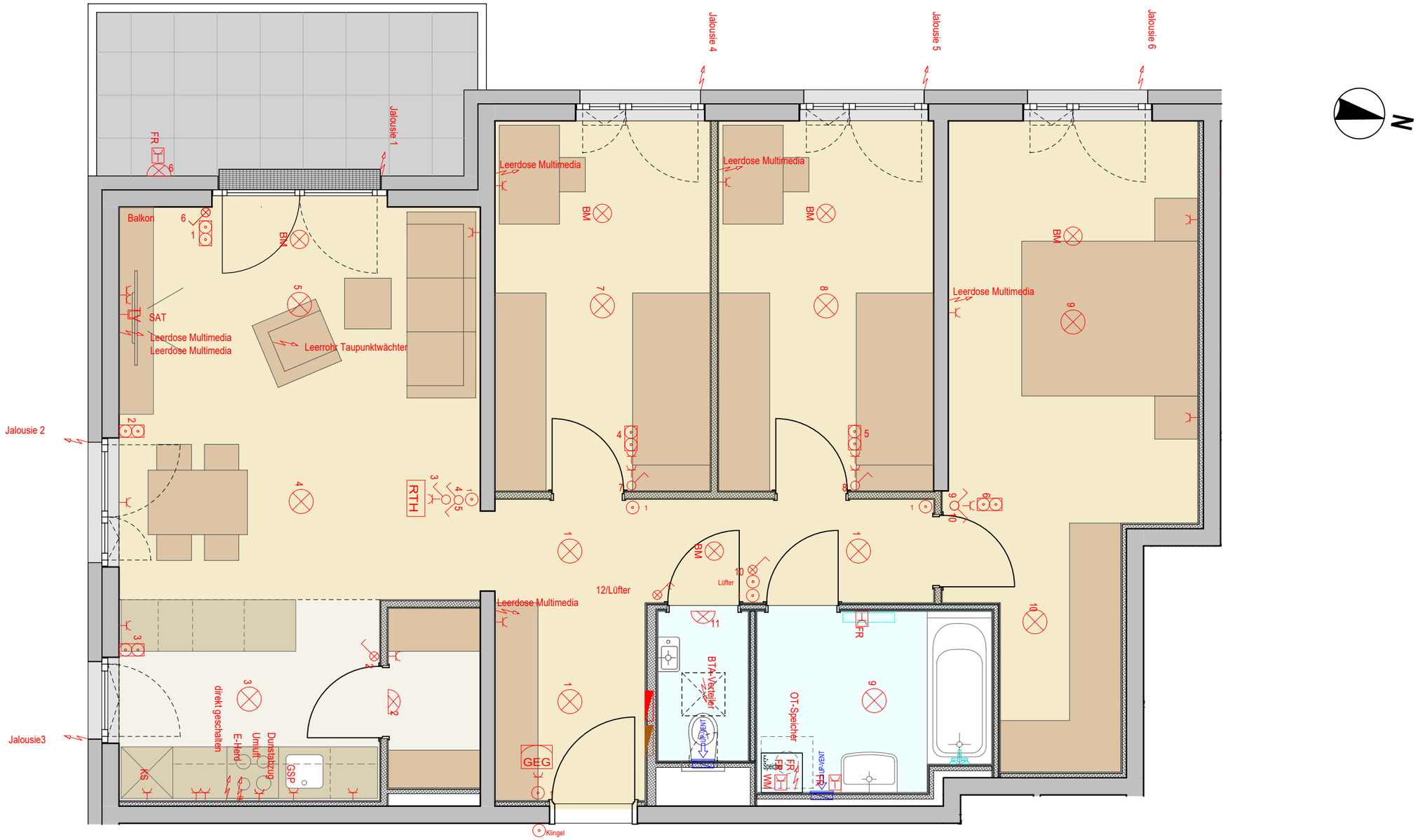

1 2 3 4 5m

M 1 : 50

ARTHUR KRUPP
Gemeinnützige Wohnungsgesellschaft Arthur Krupp Ges.m.b.H.

WOHNHAUS, 2273 HOHENAU AN DER MARCH
LAGERHAUSGASSE 2, 2a

Infrastruktur
Erdgeschoss

M 1 : 250