# WOHNHAUSANALAGE
# IN 2630 POTTSCHACH
# WEBEREISTRASSE

## LEGENDE ALLGEMEIN

| Raumabkürzungen | | Bodenbeläge |
|---|---|---|
| WC | WC | Fliesen |
| BAD | Bad | Fliesen |
| VR | Vorraum | Laminat (gefördert) |
| ZI | Zimmer | Laminat (gefördert) |
| WOKÜ | Wohnküche | Laminat (gefördert) |
| AR | Abstellraum | Laminat (gefördert) |
| LO | Loggia | Betonstein |
| TERR | Terrasse | Betonstein |
| ER | Einlagerungsraum | Estrich |

| Allgemeinabkürzungen | |
|---|---|
| PH | Parapethöhe |
| AN | Abstellnische |
| KS | Kühlschrank |
| W | Waschmaschine |
| GS | Geschirrspüler |
| INST. AP | Installation aufputz |
| GH | Geländerhöhe |
| BH | Brüstungshöhe |
| MOK | Maueroberkante |
| RH | Raumhöhe |
| A | Außenjalousie |

| Türen | |
|---|---|
| Wohnungseingangstür | 90/200 |
| Innentüren | 80/200 bzw. 90/200 |

| | Fensterflügel | Terrassentürflügel |
|---|---|---|
| in Dreh-Ausführung (D) | | |
| in Kipp-Ausführung (K) | | |
| in Dreh-Kipp-Ausführung (DK) | | |

## ALLGEMEINRÄUME + EINLAGERUNGSRAUM IM EG

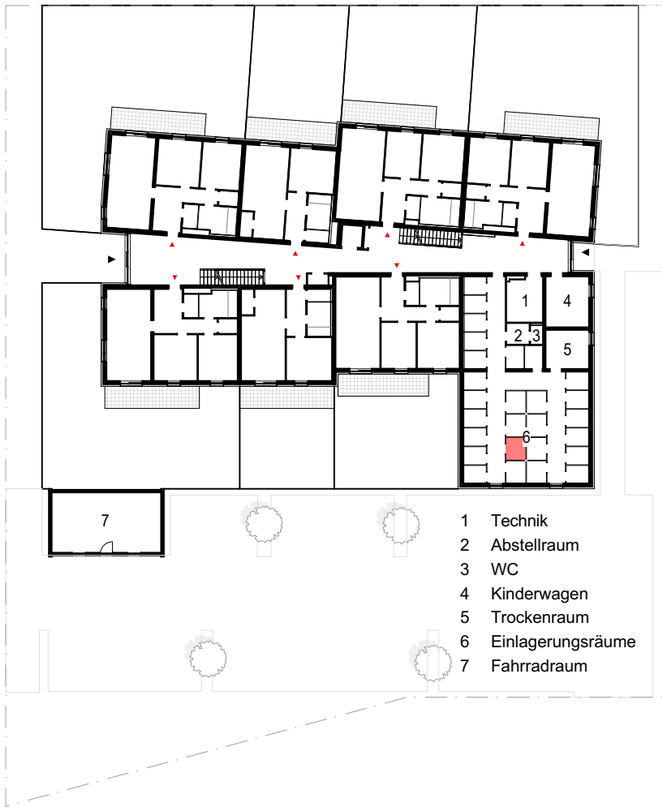


## SITUIERUNG DER WOHNUNG IM 1. OG

HINSICHTLICH BODEN- UND WANDBELÄGE, SOWIE DER ELEKTRO-, SANITÄR- UND SONST. AUSSTATTUNG GILT AUSSCHLIESSLICH DIE JEWEILS AKTUELLE BAU-UND AUSSTATTUNGSBESCHREIBUNG! SONSTIGE EINRICHTUNGSGEGENSTÄNDE DIENEN NUR DER VERANSCHAULICHUNG UND WERDEN NICHT GELIEFERT! DIES IST EINE UNVERBINDLICHE PLANKOPIE! VORBEHALTLICH ÄNDERUNGEN WÄHREND DER BAUSAUSFÜHRUNG! KOTEN SIND NICHT FÜR DIE BESTELLUNG VON EINBAUMÖBEL VERWENDBAR. NATURMASSE ERFORDERLICH!

DIESE PLANUNTERLAGEN BASIEREN AUF DEN BAUBEWILLIGTEN EINREICHPLANUNTERLAGEN! GERINGFÜGIGE ÄNDERUNGEN ZWISCHEN DER AUSFÜHRUNG ZUR EINREICHPLANUNG BLEIBEN VORBEHALTEN!

WOHNHAUSANLAGE IN 2630 POTTSCHACH
WEBEREISTRASSE

| | |
|---|---|
| WOHNFLÄCHE: | 71,87 m² |
| LOGGIA: | |
| GESAMTFLÄCHE: | 71,87 m² |
| BAL/TERR: | 6,72 m² |
| ER: | 3,00 m² |
| GARTEN/GERÄTEHAUS: | |

TOP 1/13
1.OG

N

M = 1:500

0 5 10 20 30m

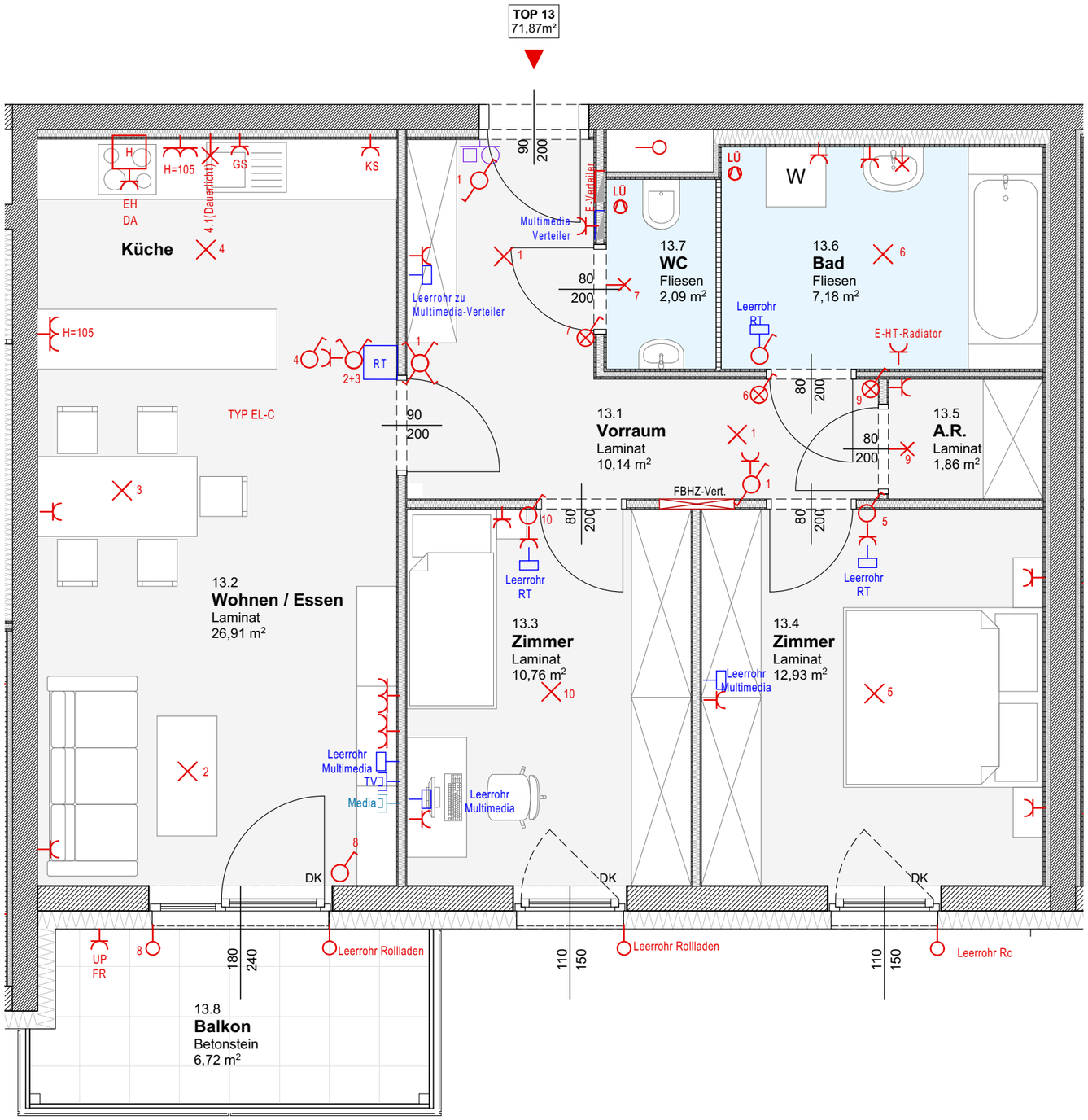


WOHNHAUSANLAGE IN 2630 POTTSCHACH
WEBEREISTRASSE

| | |
|---|---|
| WOHNFLÄCHE: | 71,87 m² |
| LOGGIA: | |
| GESAMTFLÄCHE: | 71,87 m² |
| BAL/TERR: | 6,72 m² |
| ER: | 3,00 m² |
| GARTEN/GERÄTEHAUS: | |

N

TOP 1/13
1.OG

M = 1:50

0 0,5 1 2 3m

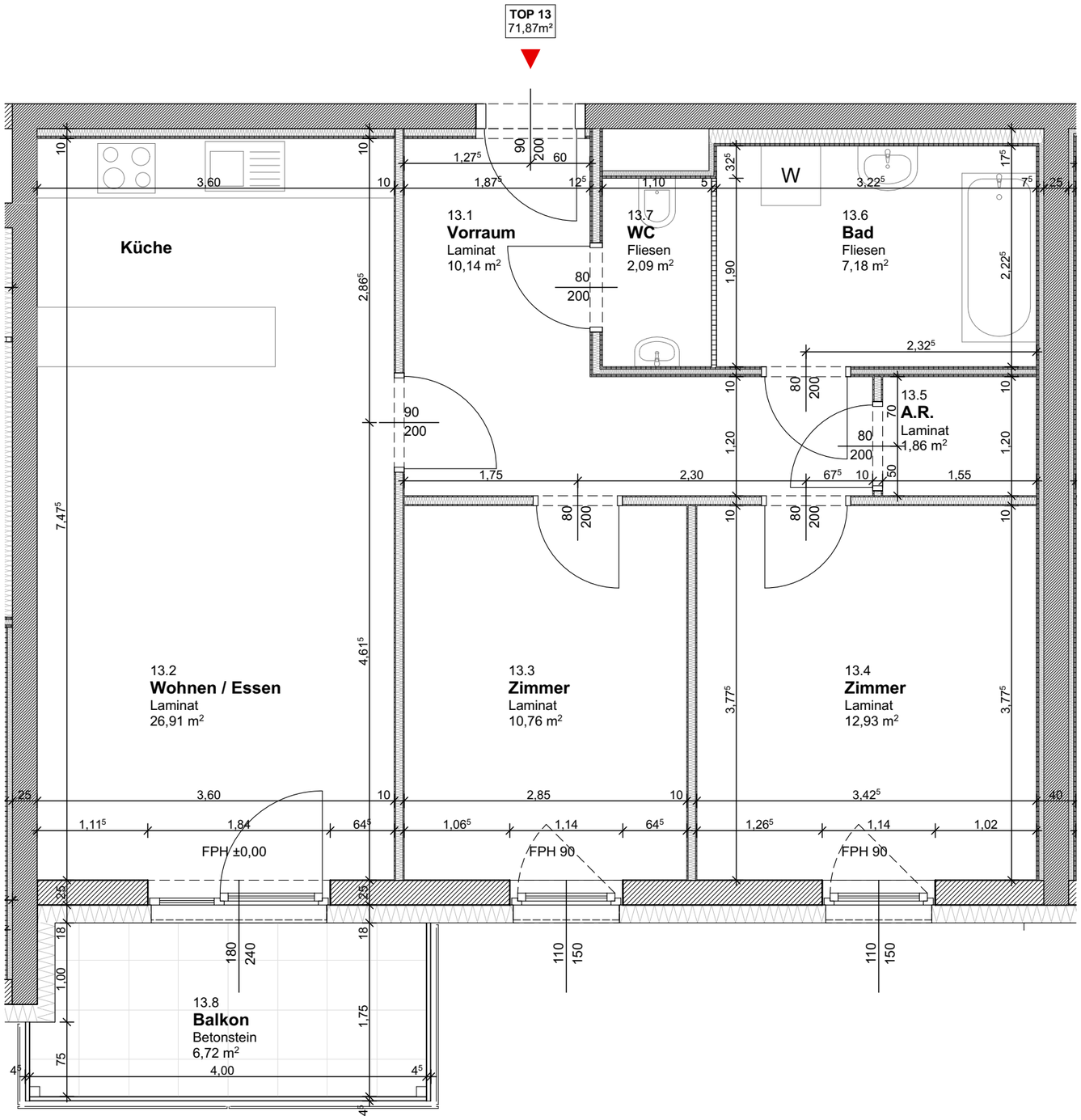


WOHNHAUSANLAGE IN 2630 POTTSCHACH
WEBEREISTRASSE

| | |
|---|---|
| WOHNFLÄCHE: | 71,87 m² |
| LOGGIA: | |
| GESAMTFLÄCHE: | 71,87 m² |
| BAL/TERR: | 6,72 m² |
| ER: | 3,00 m² |
| GARTEN/GERÄTEHAUS: | |

N

TOP 1/13
1.OG

M = 1:50

0 0,5 1 2 3m

# WOHNHAUSANALAGE
# IN 2630 POTTSCHACH
# WEBEREISTRASSE

## LEGENDE ELEKTROINSTALLATION

- Ausschalter
- Wechselschalter
- Doppelwechselschalter
- Kreuzschalter
- Serienschalter
- Taster
- Taster mit Kontrolllampe
- Jalousienschalter (nur DG)
- Serienschalter Jalousien
- Schalter mit Kontrolllampe
- Taster Glocke
- Deckenlichtauslass
- Wandlichtauslass
- Wandleuchte-Balkon, IP54
- Steckdose 1-fach
- Steckdose 2-fach
- Steckdose 1-fach mit Klappdeckel
- Steckdose 1-fach für Waschmaschine
- Steckdose 1-fach für Geschirrspüler
- Steckdose 1-fach für Dunstabzug
- Steckdose 1-fach für Kühlschrank
- E-Herd Anschlussdose
- Feuchtraum Unterputzsteckdose 1-fach
- Erdung
- Auslass 230V
- Auslass 400V
- Bewegungsmelder
- Heizstrahler
- Verteiler Starkstrom
- Verteiler Schwachstrom

- Innensprechstelle (z.B.: TCS )
- Telefondose
- Antennendose
- Leerdose NT
- Leerdose Multimedia
- Leerdose RT
- Leerdose Starkstrom
- Leerdose Raumthermostat
- Auslass Raumthermostat
- Auslass Wohnraumlüftung
- Freilauftürschließer
- Lüfter 1-stufig lt. HKLS Limodor
- Wohnraumlüftung
- CEE Steckdose 400V~/5-polig/16A

- Wohnungsstation
- Verteiler Fußbodenheizung
- Tellerventil Decke Abluft
- Tellerventil Decke Zuluft
- Tellerventil Wand Abluft
- Tellerventil Wand Zuluft
- CO - Warnleuchte
- Fluchtwegleuchte mit AKKU 1h, mit Prüftaste

- LED-Feuchtraum-Wannenleuchte mit VVG, 1/36W, 1/58W, 2/36W, 2/58W
- Leuchte allgemein
- Gitterkorbleuchte
- LED-Stiegenhausleuchte
- LED-Wand-Außenleuchte, IP65
- LED-Decken-Außenleuchte, IP65
- BEGA-LED-Zaunleuchte IP65
- 3m-Mast mit -LED-Strahler 26W IP65 z.B.: AE Schreder - Tornado-Compact 26W mit 3m-Mast+KÜK

- Fundamenterder, NIRO-Runddraht Ø10mm
- Ableitung, Verzinkter Runddraht, Ø8mm
- Erderaufführung, NIRO-Runddraht, Ø10mm
- leitende Verbindung
- Anschlußfahne, NIRO-Runddraht, Ø10mm

- Auslass für Brandrauchentlüftung
- Bedienelement für Brandrauchentlüftung
- Lüftertaster für Brandrauchentlüftung
- Schlüsselschalter

- HOME Rauchmelder mit Lion-Batterie

verwendete Abkürzungen:

| | |
|---|---|
| DA | Dunstabzug |
| GS | Geschirrspüler |
| FR | Feuchtraumausführung |
| W | Waschmaschine |
| AP | Aufputzmontage |
| E-HT | Elektro Handtuch Radiator |

WOHNHAUSANLAGE IN 2630 POTTSCHACH
WEBEREISTRASSE